DZIENNIK URZĘDOWY
WOJEWÓDZTWA OPOLSKIEGO

Opole, dnia 8 lutego 2017 r.

Poz. 432

ROZPORZĄDZENIE NR 3/2017
DYREKTORA REGIONALNEGO ZARZĄDU GOSPODARKI WODNEJ W GLIWICACH

z dnia 7 lutego 2017 r.

w sprawie określenia wód powierzchniowych i podziemnych wrażliwych na zanieczyszczenie związkami azotu ze źródeł rolniczych oraz obszaru szczególnie narażonego, z którego odpływ azotu ze źródeł rolniczych do tych wód należy ograniczyć

Na podstawie art. 47 ust. 3 ustawy z dnia 18 lipca 2001 r. Prawo wodne (Dz. U. z 2015, poz. 469 z późn. zm.[1)]) zarządza się, co następuje:

§ 1.1. Określa się jednolite części wód powierzchniowych oraz wody podziemne w punktach pomiarowych, jako wrażliwe na zanieczyszczenie związkami azotu ze źródeł rolniczych.

2. Szczegółowy wykaz jednolitych części wód powierzchniowych oraz punktów pomiarowych wód podziemnych, o których mowa w ust. 1, przedstawia załącznik nr 1 do rozporządzenia.

§ 2.1. Określa się obszar szczególnie narażony w zlewni rzeki Psiny o powierzchni 278,22 km^2 w granicach obrębów geodezyjnych wymienionych w załączniku nr 2 do rozporządzenia, jako szczególnie narażony na zanieczyszczenie związkami azotu ze źródeł rolniczych, z którego odpływ azotu ze źródeł rolniczych do wód określonych w § 1 należy ograniczyć.

2. Przebieg granicy i zasięg obszaru szczególnie narażonego na zanieczyszczenie związkami azotu ze źródeł rolniczych, o którym mowa w ust. 1, zaznaczono na mapie stanowiącej załącznik nr 3 do rozporządzenia.

§ 3. Rozporządzenie wchodzi w życie po upływie 14 dni od ogłoszenia.

p.o. Dyrektora Regionalnego
Zarządu Gospodarki Wodnej w Gliwicach

mgr inż. Tomasz Cywiński

[1)] Zmiany tekstu jednolitego wymienionej ustawy zostały ogłoszone w Dz. U. z 2015 r., poz. 1590, 1642, 2295, z 2016 r., poz. 352, 1250.

Załącznik nr 1
do Rozporządzenia Nr 3/2017 Dyrektora
Regionalnego Zarządu Gospodarki Wodnej
w Gliwicach z dnia 07.02.2017 r.

Wody powierzchniowe i podziemne wrażliwe na zanieczyszczenie związkami azotu ze źródeł rolniczych.

Tabela 1. Jednolite części wód powierzchniowych wrażliwe na zanieczyszczenie związkami azotu ze źródeł rolniczych.

Lp.	Nazwa JCWP	Kod JCWP
1	Psina do Suchej Psiny włącznie	PLRW60001611524
2	Troja do Morawy włącznie	PLRW6000161152669
3	Radynka	PLRW60005112289
4	Opawica od Dopływu z Burkviz do ujścia	PLRW6000811229
5	Opawa od Opawicy do Morawicy	PLRW60001911279

Tabela 2. Wody podziemne wrażliwe na zanieczyszczenie związkami azotu ze źródeł rolniczych w punktach monitoringu.

Nr MONBADA	Miejscowość	Gmina	JCWPd [podział na 161]		JCWPd [podział na 172]	
			Kod UE	Nazwa	Kod UE	Nazwa
621	Bogdanowice	Głubczyce	PLGW6210128	128	PLGW6000141	141
622	Boguchwałów	Baborów	PLGW6210128	128	PLGW6000141	141
2671	Tłustomosty	Baborów	PLGW6210128	128	PLGW6000141	141

Załącznik nr 2
do Rozporządzenia Nr 3/2017 Dyrektora
Regionalnego Zarządu Gospodarki Wodnej
w Gliwicach z dnia 07.02.2017 r.

Wykaz obrębów geodezyjnych w granicach obszaru szczególnie narażonego

Tabela. Wykaz obrębów geodezyjnych w granicach obszaru szczególnie narażonego w zlewni rzeki Psiny

Obszar szczególnie narażony (OSN)	**Województwo**	**Powiat**	**Gmina**	**Obręb geodezyjny**	**Powierzchnia OSN (km^2)**
OSN w zlewni rzeki Psiny	opolskie	Powiat głubczycki	Baborów	160201_4.0105	278,22
				160201_5.0001	
				160201_5.0002	
				160201_5.0003	
				160201_5.0004	
				160201_5.0005	
				160201_5.0006 (w granicach regionu wodnego Górnej Odry)	
				160201_5.0007	
				160201_5.0008	
				160201_5.0009	
				160201_5.0010	
				160201_5.0011	
			Głubczyce	160203_4.0100 (w granicach regionu wodnego Górnej Odry)	
				160203_5.0001	
				160203_5.0003	
				160203_5.0004	
				160203_5.0005	
				160203_5.0006	
				160203_5.0007 (w granicach regionu wodnego Górnej Odry)	
				160203_5.0008 (w granicach regionu wodnego Górnej Odry)	
				160203_5.0009 (w granicach regionu wodnego Górnej Odry)	
				160203_5.0010	
				160203_5.0011 (w granicach regionu wodnego Górnej Odry)	
				160203_5.0015	
				160203_5.0016	
				160203_5.0017 (w granicach regionu	

Obszar szczególnie narażony (OSN)	Województwo	Powiat	Gmina	Obręb geodezyjny	Powierzchnia OSN (km^2)
				wodnego Górnej Odry)	
				160203_5.0019 (w granicach regionu wodnego Górnej Odry)	
				160203_5.0020 (w granicach regionu wodnego Górnej Odry)	
				160203_5.0021	
				160203_5.0022	
				160203_5.0023 (w granicach regionu wodnego Górnej Odry)	
				160203_5.0024	
				160203_5.0025 (w granicach regionu wodnego Górnej Odry)	
				160203_5.0028	
				160203_5.0029 (w granicach regionu wodnego Górnej Odry)	
				160203_5.0033 (w granicach regionu wodnego Górnej Odry)	
				160203_5.0034	
				160203_5.0035	

Granice regionów wodnych określa się na podstawie Rozporządzenia Rady Ministrów z dnia 27 czerwca 2006 r. w sprawie przebiegu granic obszarów dorzeczy i regionów wodnych (Dz. U. 2006 Nr 126, poz. 878 i z 2010 Nr 130, poz. 874).

Załącznik nr 3
do Rozporządzenia Nr 3/2017 Dyrektora
Regionalnego Zarządu Gospodarki Wodnej
w Gliwicach z dnia 07.02.2017 r.

Przebieg granicy i zasięg obszarów szczególnie narażonych na zanieczyszczenie związkami azotu ze źródeł rolniczych
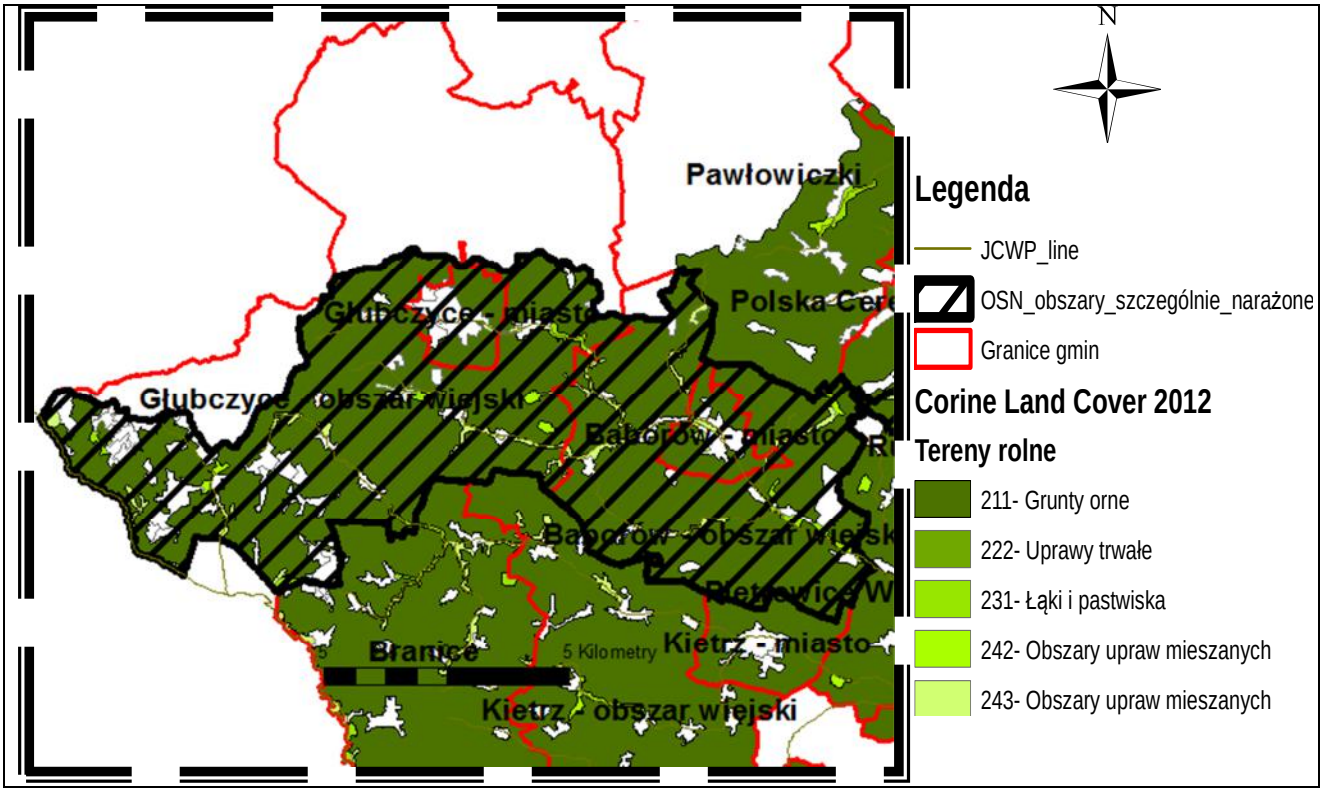
Mapa. *OSN w zlewni rzeki Psiny*